GRĪDAS SEGUMU PLĀNS 1:100

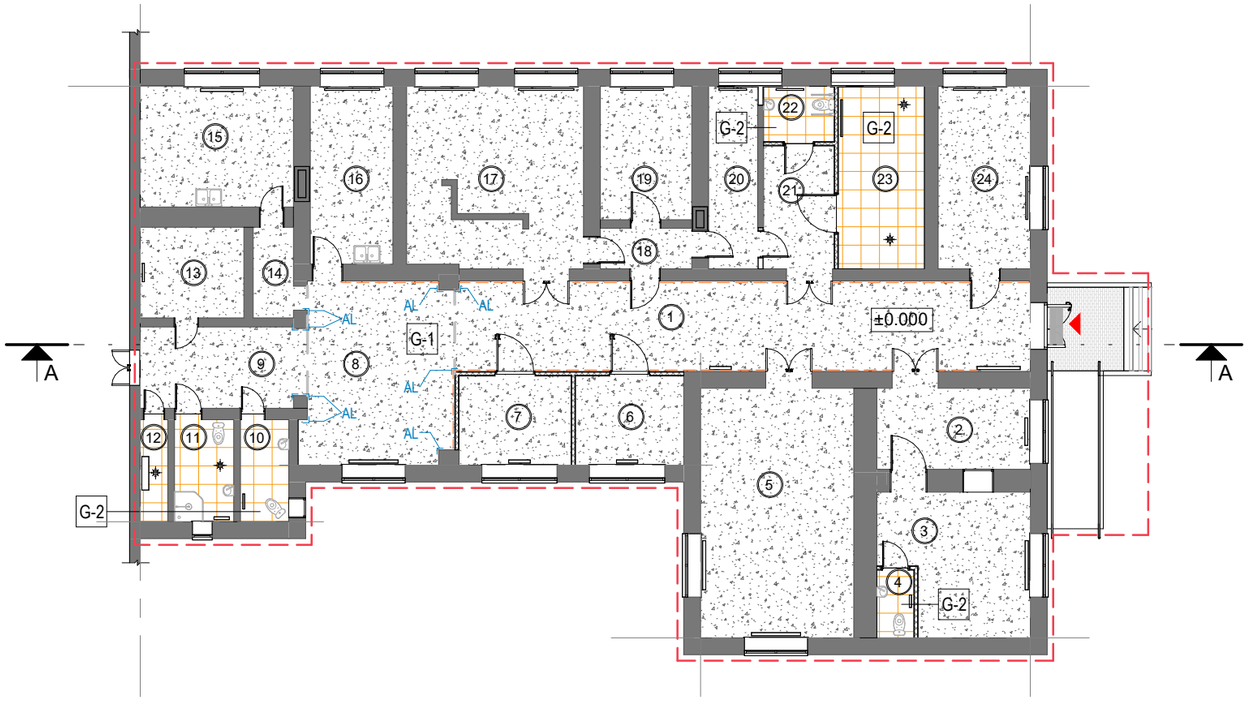

Grīdu specifikācija

Marka	Apzīmējums	Sastāvs	Platība (m²)
G - 1		Gaiteņi. Lielai noslodzei paredzēts heterogēns vinila segums kompaktā grupa 34.-43. R10 pretslīdēšanas klase. Biezums 2.0 mm.virsējā slāņa biezums min 0.7 mm. Paliekošais iespiedums (EN 433) – ne vairāk kā 0,05mm; Paredzēt grīdlīstes materiālu uzlokot 100 mm uz sienas. Paredzēt velves veidotāju.	**367.5** m²
G - 2		Projektējams grīdas flīžu segums. R10 pretslīdēšanas klase. Ūdens adsorbcija saskaņā ar ISO 10545-3 < 0,05% ; Lieces izturība saskaņā ar ISO 10545-4 > 3500 N	**38.7** m²

NOSACĪTIE APZĪMĒJUMI

N.p.k.	Apzīmējums	Nosaukums	Daudzums
1	1	Telpu numerācija	
2	±0.000	Grīdas augstuma atzīme	
3		Atjaunošanas darbu robeža	
4		Ieeja ēkā	
5	G-1	Grīdu tipi	
6		Sienas aizsargplāksnes divās rindās h=0.30mm un h=0.10 mm)	30.8 m x 2
7	AL	Nerūsējošā tērauda aizsargleņķi sienām 50x50 mm H=1.3 m	10 gab.
8		Traps ar sifonu (skat. UK daļu)	4 gab.

GRIEZUMS A-A
1:100

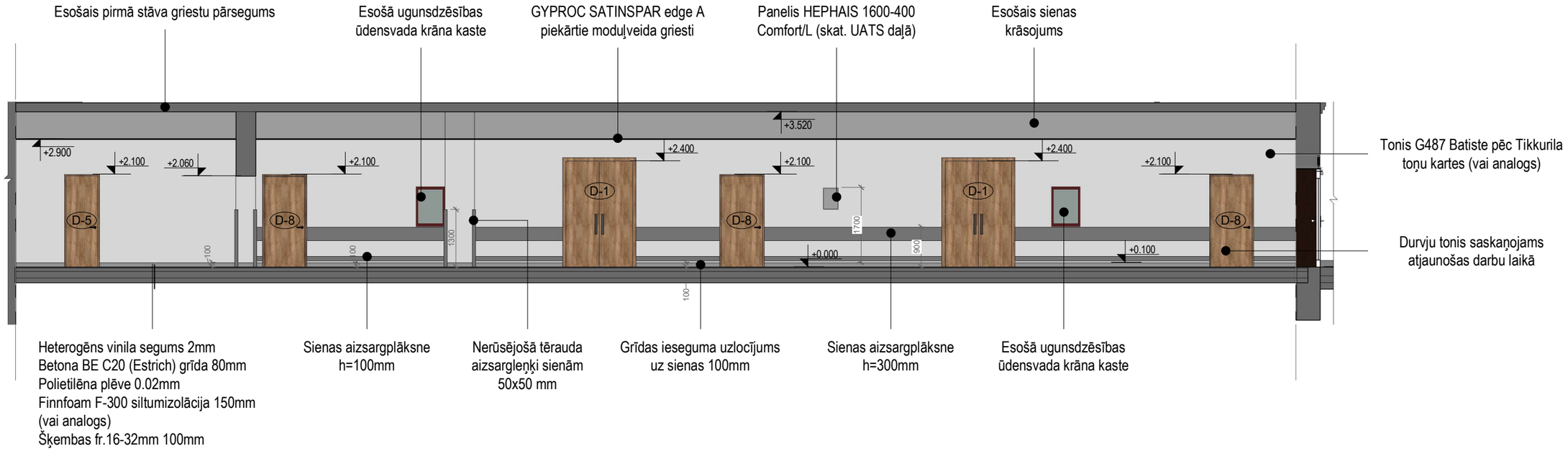

PIEZĪMES :

1. Visi izmēri doti milimetros, augstuma atzīmes dotas metros.
2. Projekts izstrādāts ēkai ar kadastra apzīmējumu Nr.17000400213022 par pamatu ņemot telpu grupas tehniskās inventarizācijas lietas plānu un mērījumus objektā.
3. Pie jebkurām celtniecības gaitā konstatētām nesaistēm projekta dokumentācijā, izsaukt būvprojekta vadītāju jautājuma saskaņošanai.
4. Visas atkāpes no projekta risinājumiem, kā arī no tā izrietošās mezglu risinājumu papildus detalizāciju izstrādā uzņēmējs savlaicīgi, pirms darbu uzsākšanas vai pasūtījumu izdarīšanas, saskaņojot ar būvprojekta autoru.
5. Tualetēs un dušu telpās sienu un grīdu apdare uz augstuma atzīmes -0.010.

	Ivars Tomsons Sert. Nr. 1-00427 Dzērves iela 17-5, Liepāja		GRĪDU PLĀNS, GRIEZUMS A-A		Stadija:	vienk.atjaun.
					Lapa:	AR-3
					Lapu skaits:	
BŪVP. V.:	Ivars Tomsons		Objekts:	Ēkas (kad.apz.: 17000400213022) atjaunošana, pielāgošana slimnīcas vajadzībām Jūrmalas ielā 2, Liepājā	Pasūt.Nr.	12-03/2021
Izstrādāja:	Ivars Tomsons				Arhīva Nr.	12-03/2021
Izstrādāja:	Kalvis Lejasmeiers				Mērogs:	1:200
Datums:		12.03.2021	Pasūtītājs:	Latvijas Republikas Veselības ministrija	Datums	12.03.2021